

3di GmbH - Patientenspezifische Schädelimplantate

Einzeitige OP-Planung

Resektion und Implantation in einer OP mit Hilfe einer Schablone. Die Schablone dient während der OP als Resektionseingrenzung.

- Zulassung für den Kurzzeiteinsatz im Patienten
- geeignet für die Sterilisation

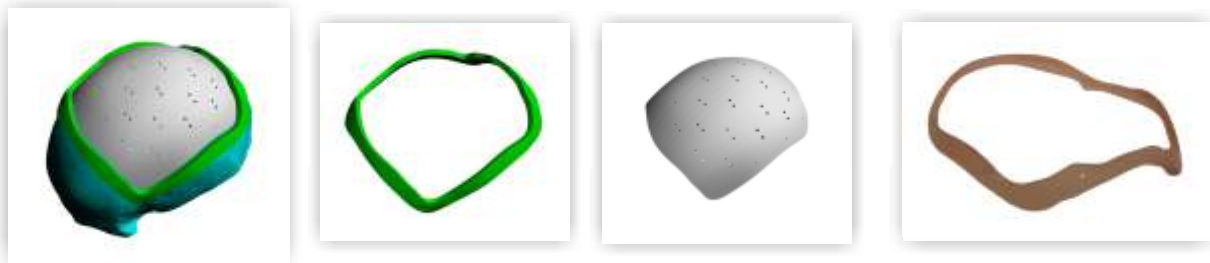

Resektion und Implantation in einer OP mit Hilfe des Neuronavigationssystems.

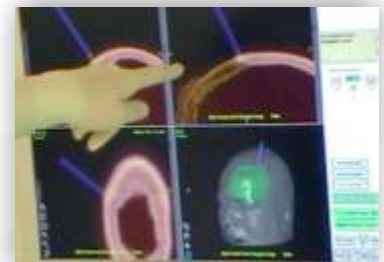
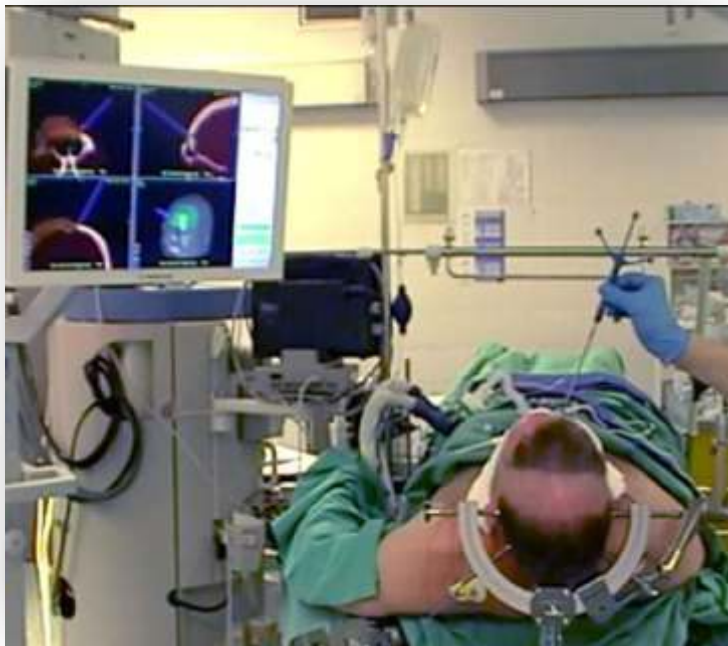

Resektion eines Meningeomrezidives und Implantation von zwei PEEK-OPTIMA® Implantaten. **Virtueller Schädel mit virtuellem Implantat werden als DICOM-Daten zur Verfügung gestellt.**

3di GmbH - Patientenspezifische Schädelimplantate

Fallbeispiele

Resektion und Implantation in einer OP mit Hilfe des Neuronavigationssystems und einer 3di-Schablone bei einem Osteosarkom

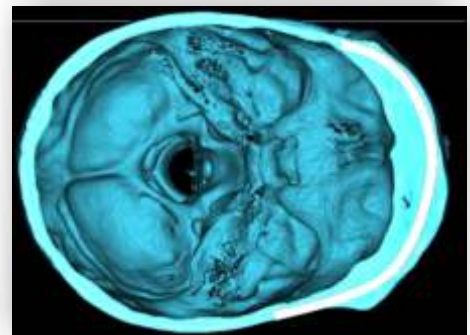
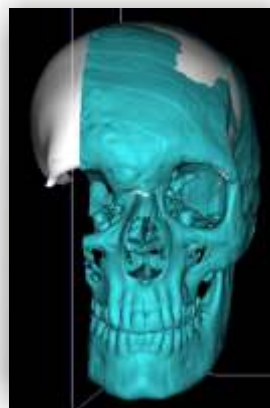

Konstruktion des Implantates mit gleichzeitiger Planung der Resektion des osteolytischen Eigenknochendeckels, Resektion und Einsetzen des Implantates in einer OP

